

BON

VENT

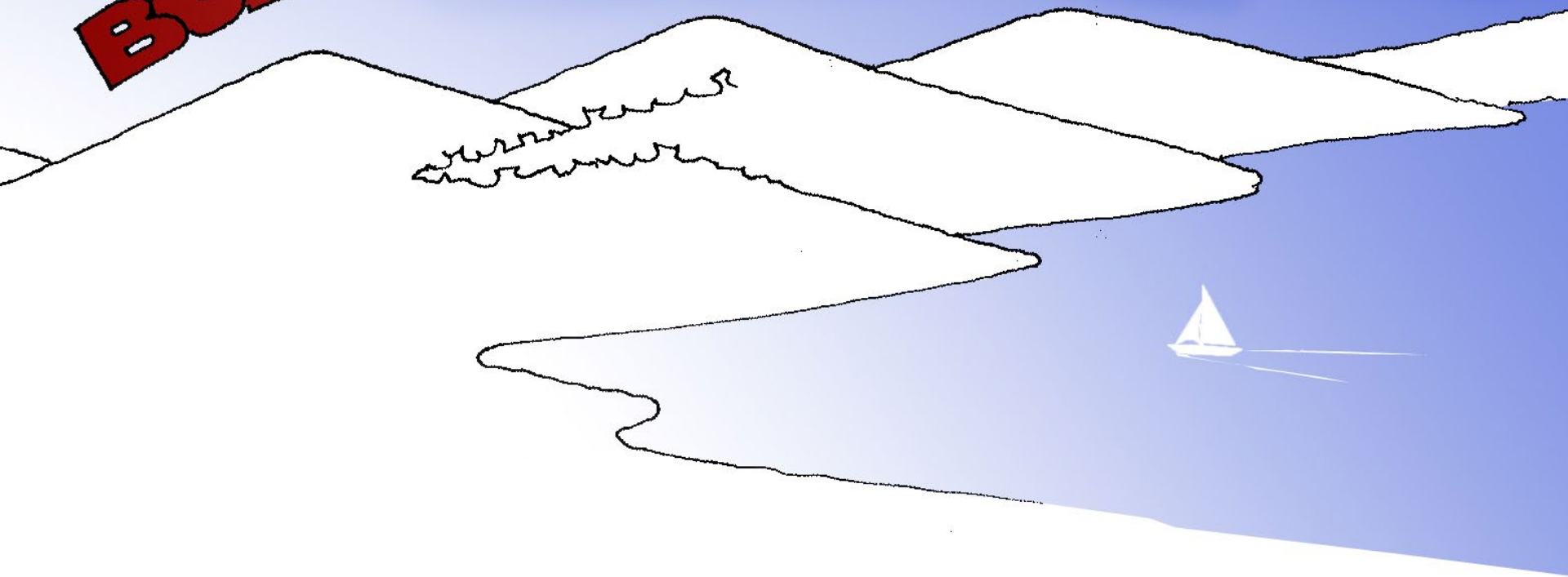
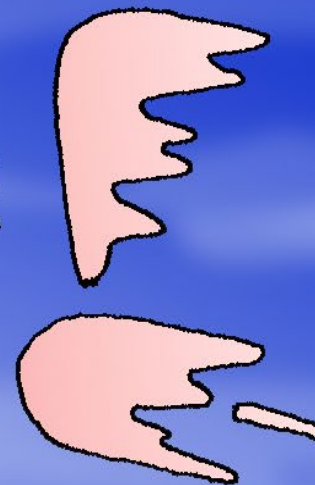

Yves PERRET

pour Envirobat bdm 2026













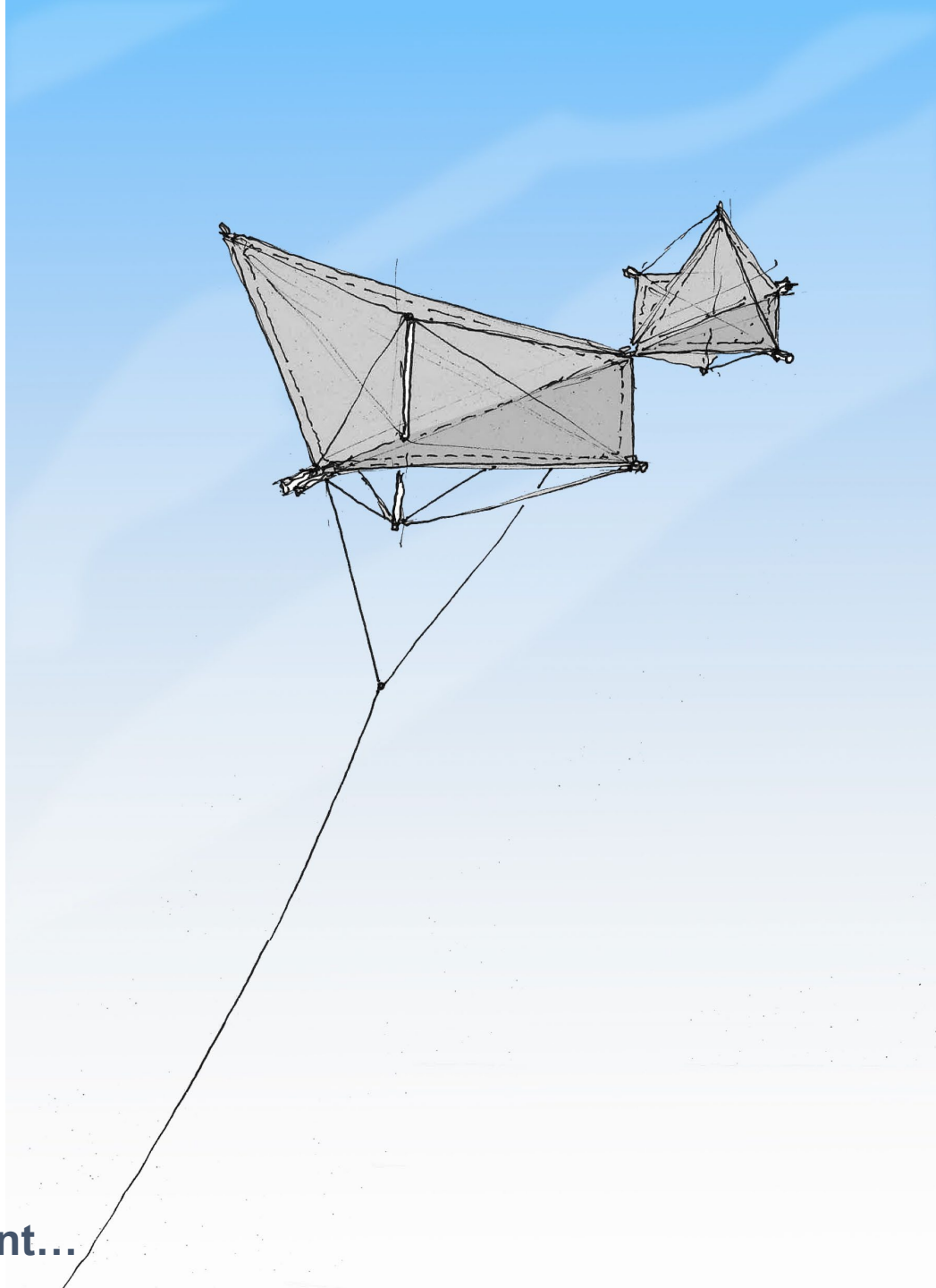

Jouer avec le vent...

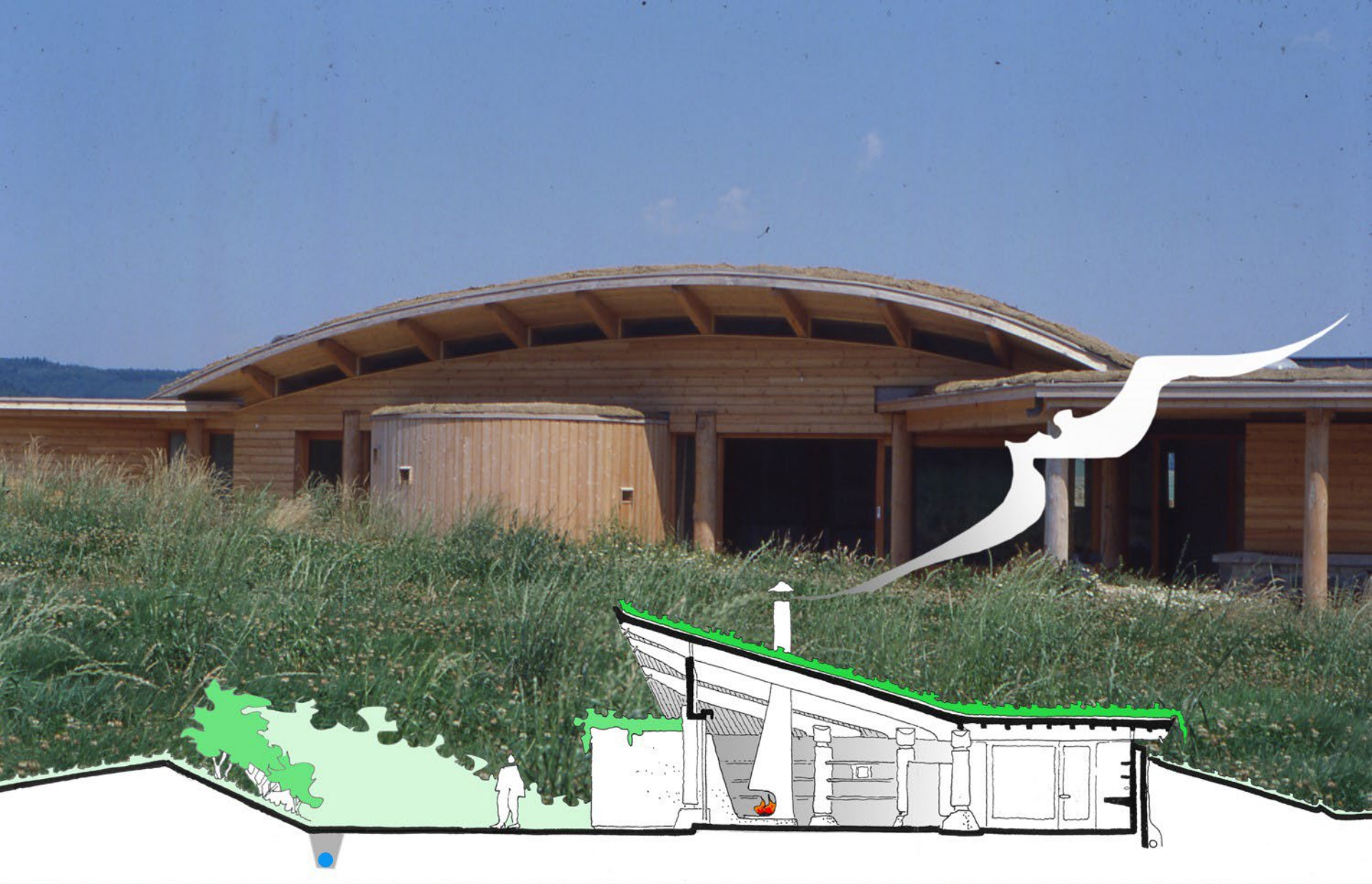

Se protéger du vent froid...

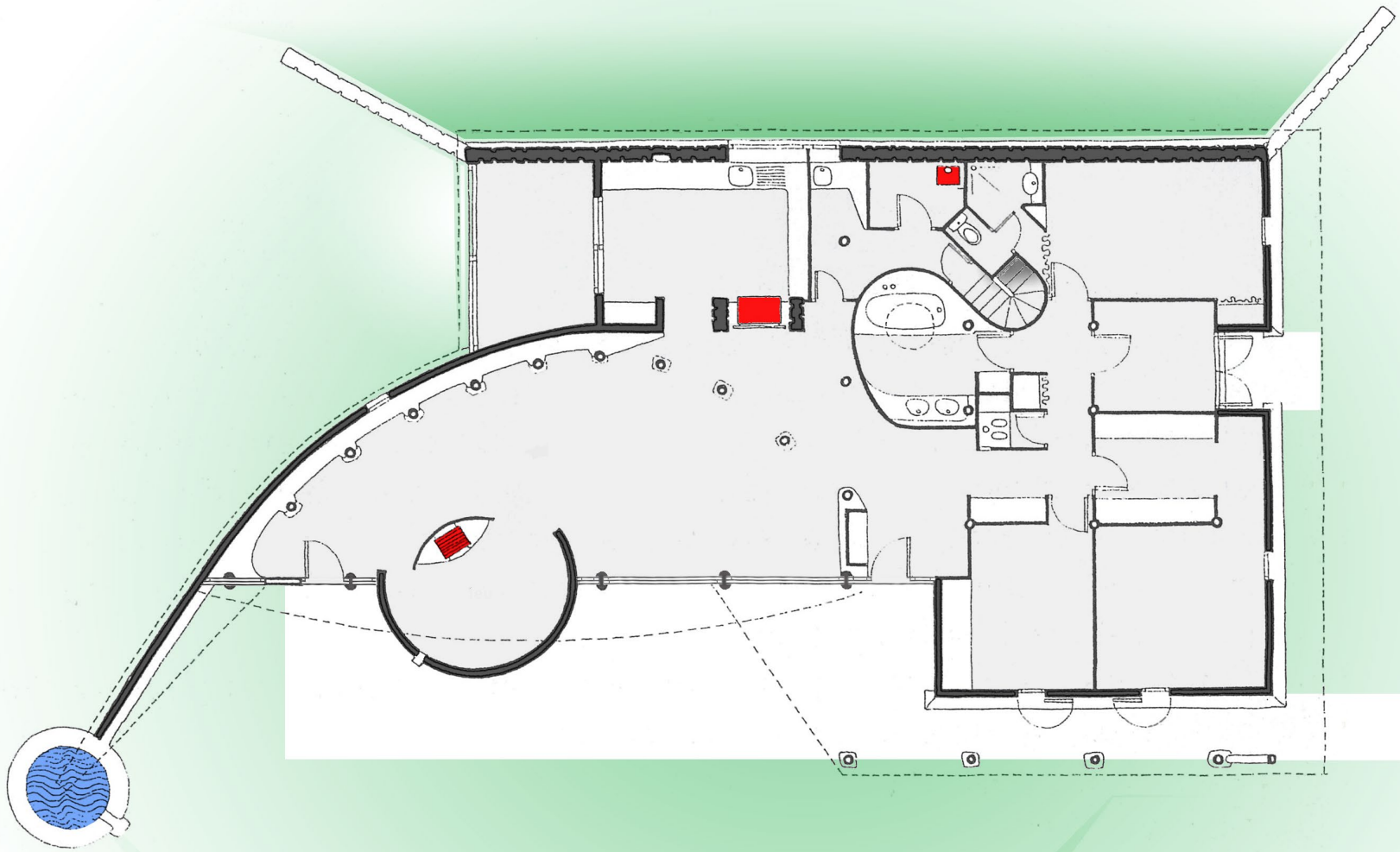





Plaine de plein vent ...



Alors, se faufler ...

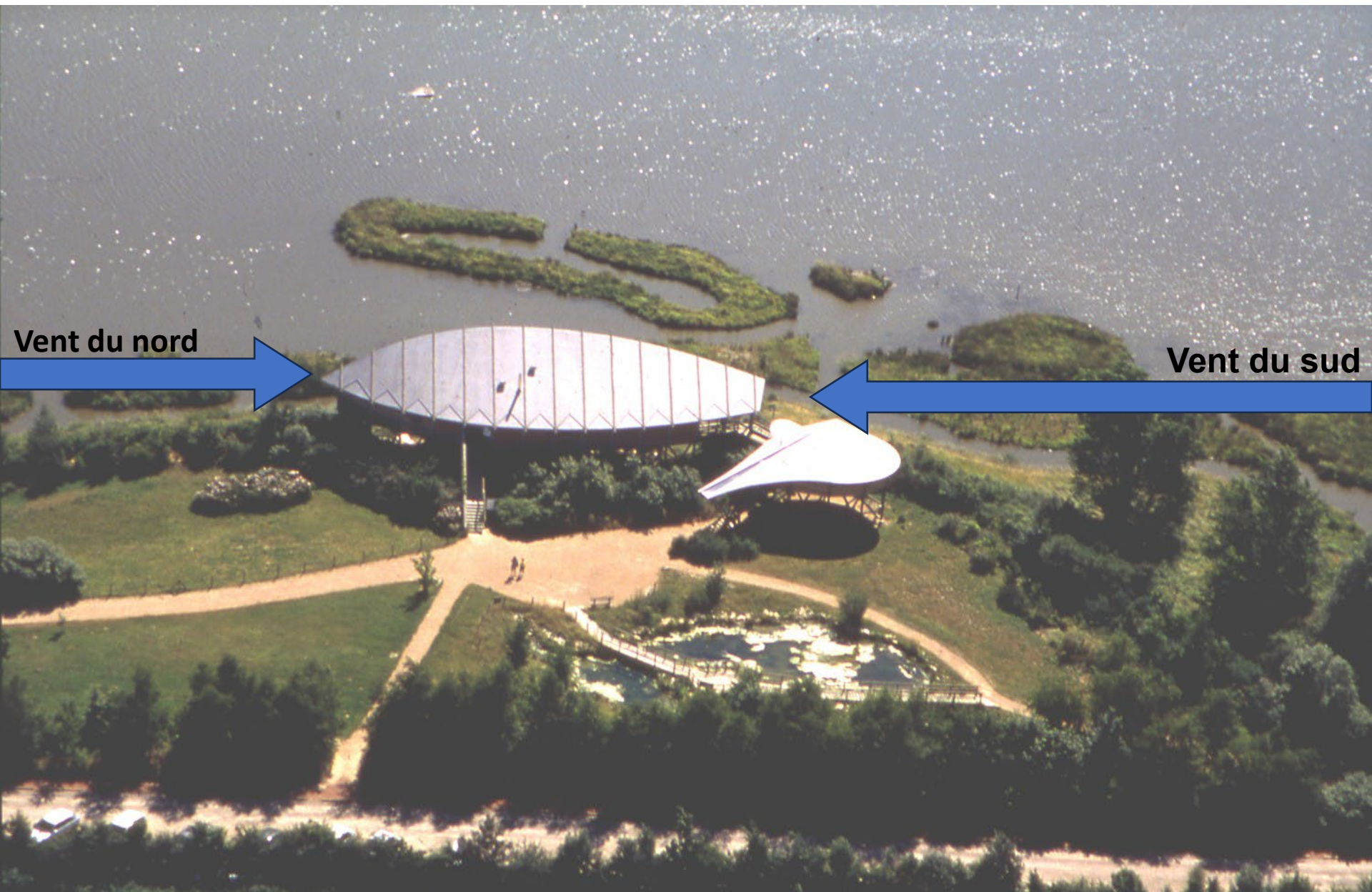

Vent du nord

Vent du sud

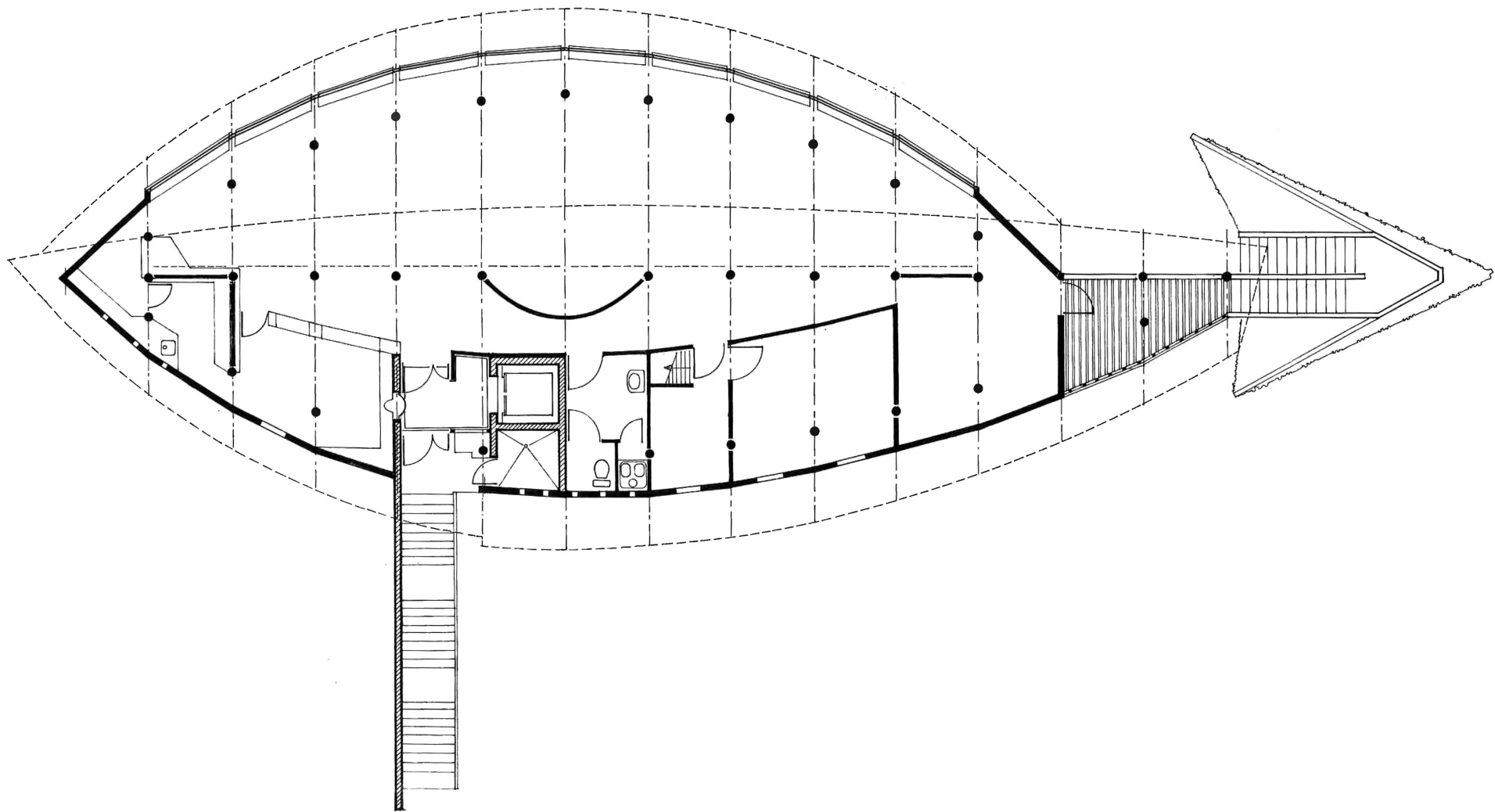

Le dos au vent de la pluie...



Le dos au vent de la pluie...

Vent de la pluie





Pointe au vent du nord...



Façade ouverte sous le vent de la pluie ...



Les contre-vent...ements



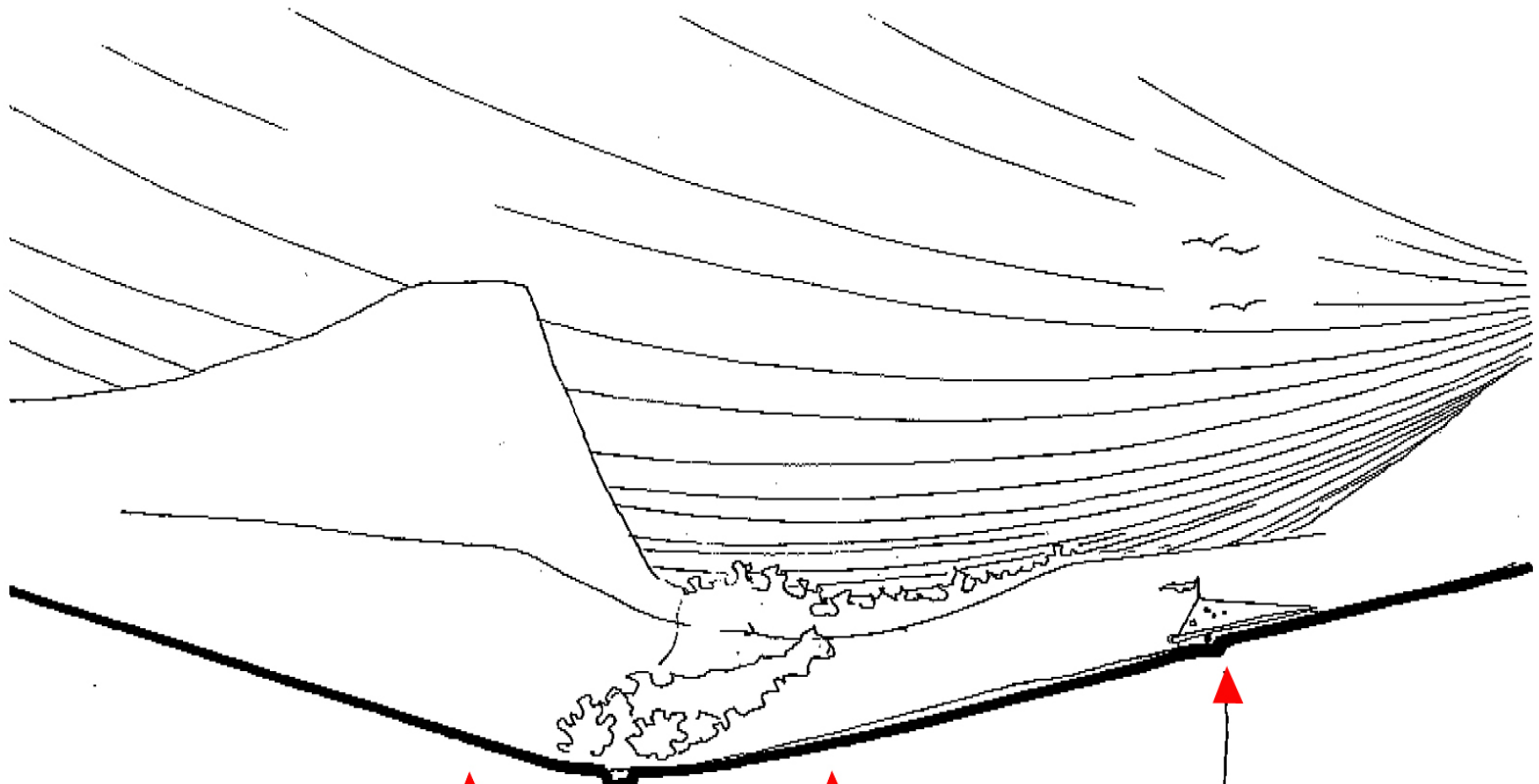

LA MONTAGNE LA-HAUT

LA RIVIERE

LA VALLEE LA-BAS

LE PROJET

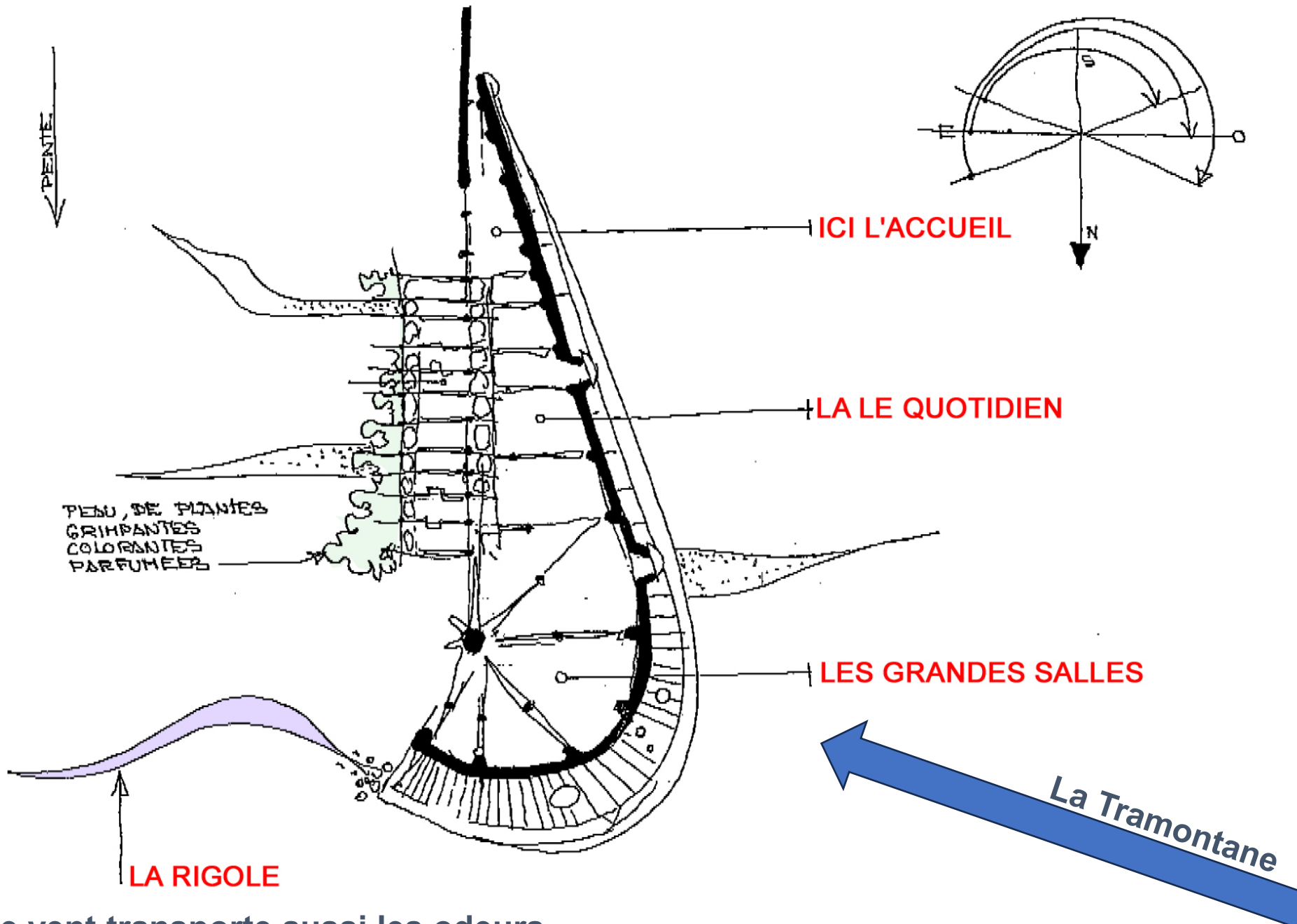

Le vent transporte aussi les odeurs ...

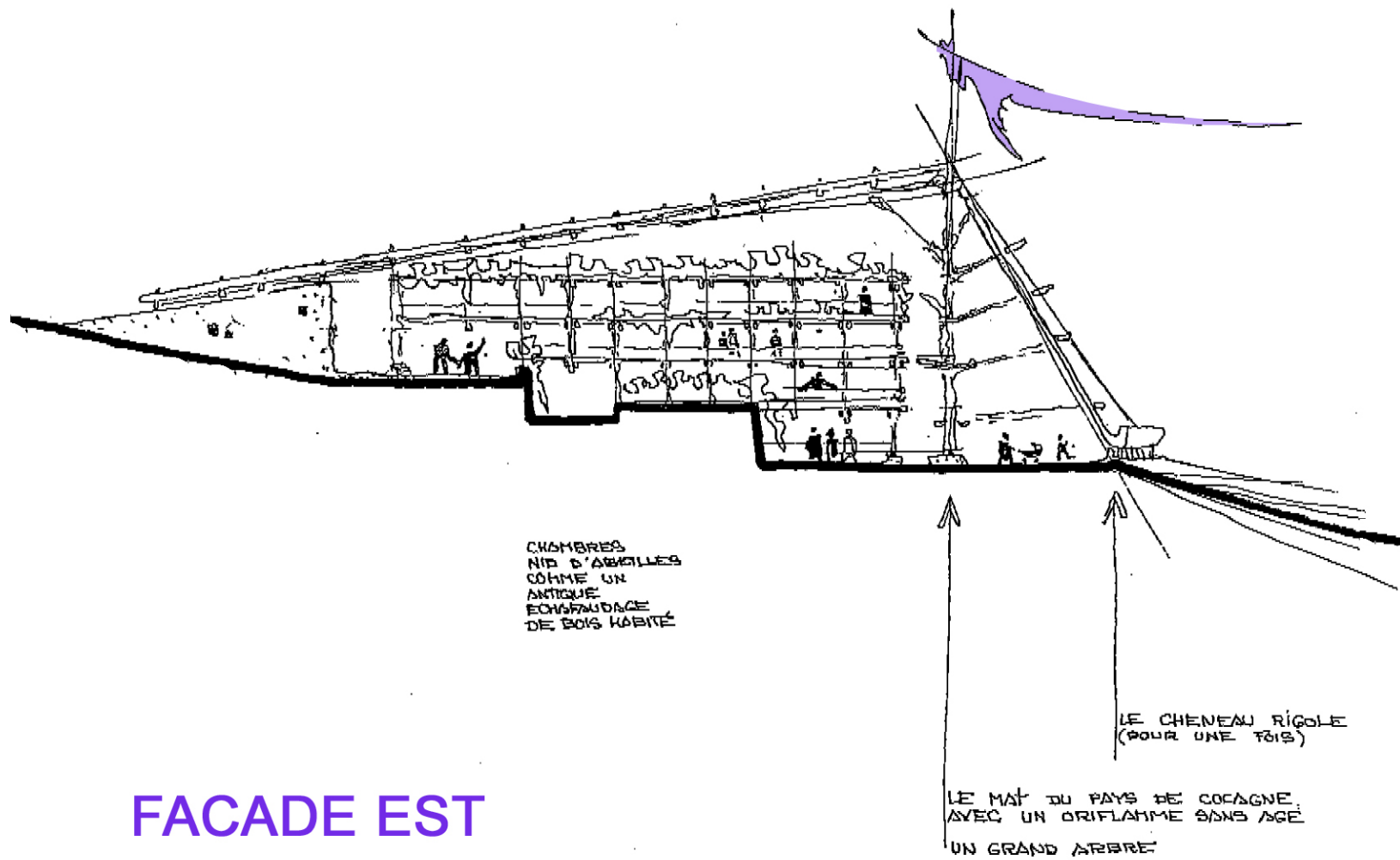

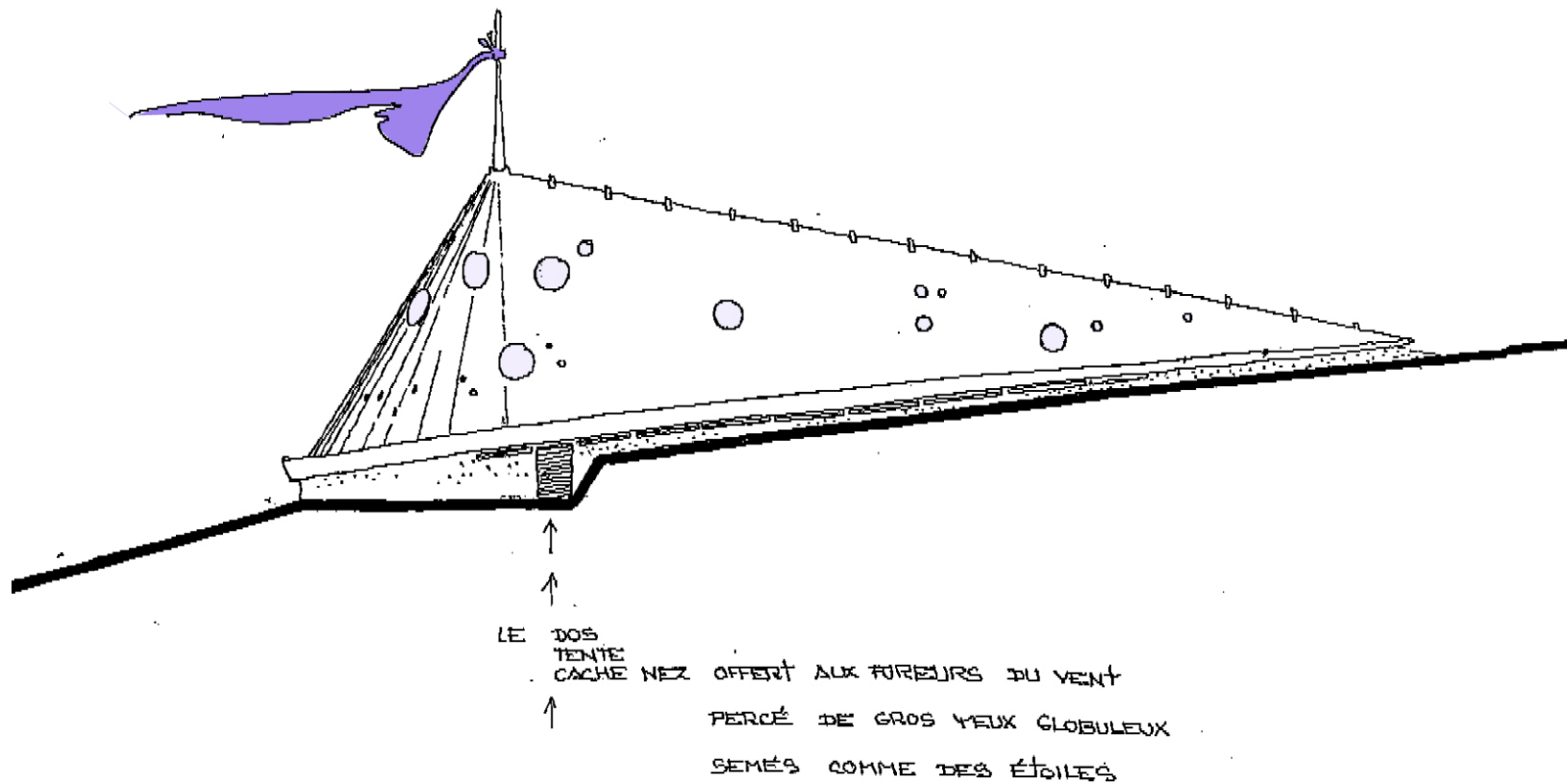

FACADE OUEST

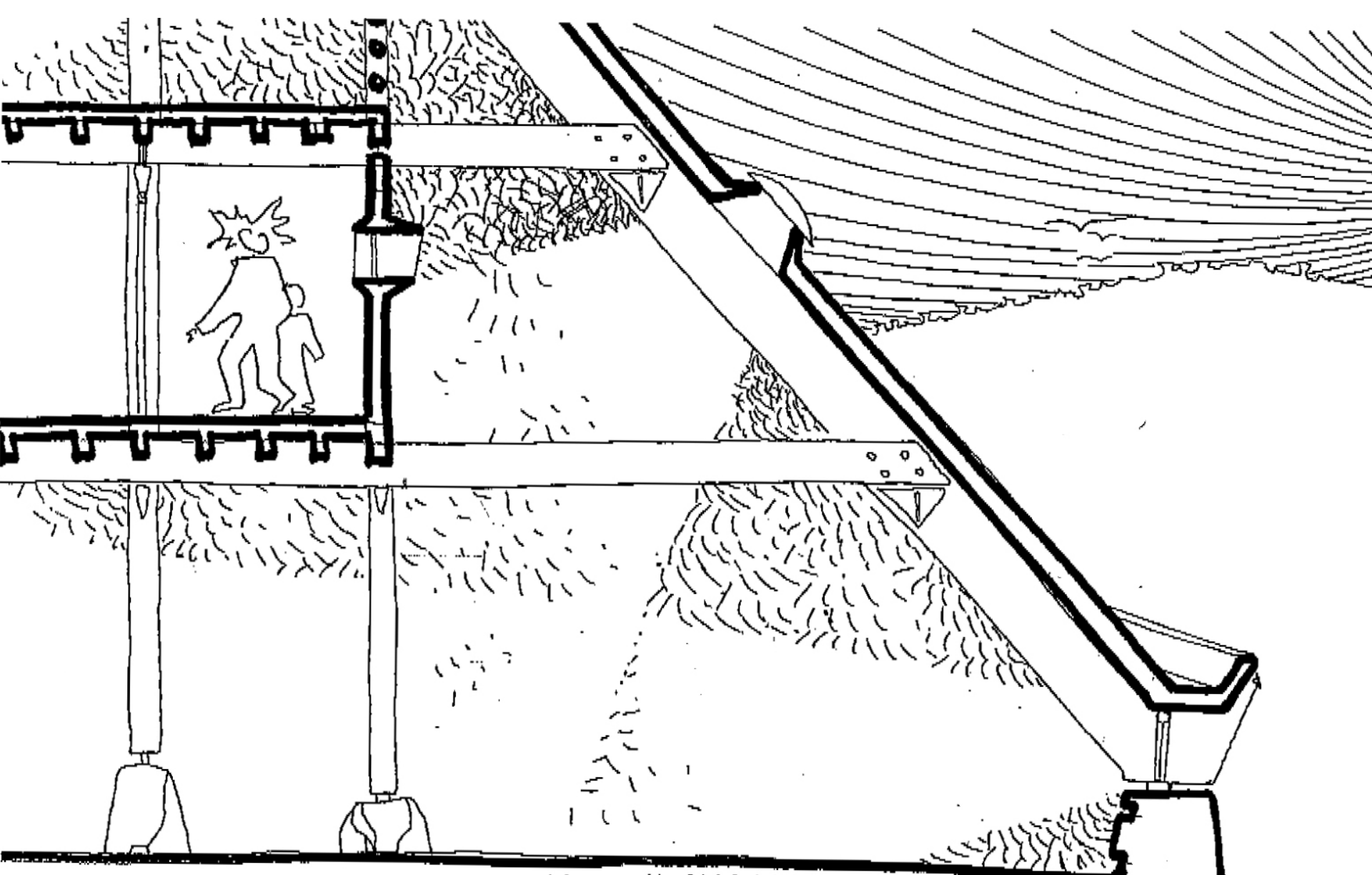

DE GROSSES PIERRES
PORTENT LES POTEAUX
DE BOIS

L'OEIL GLOBULEUX PROMENE
UNE TACHE DE SOLEIL SUR LE SOL

LA FENETRE BASSE
HONORE LE COUCHANT



Eolienne à axe verticale pour vent tourbillonnaire....



Eolienne à axe verticale pour vent tourbillonnaire....

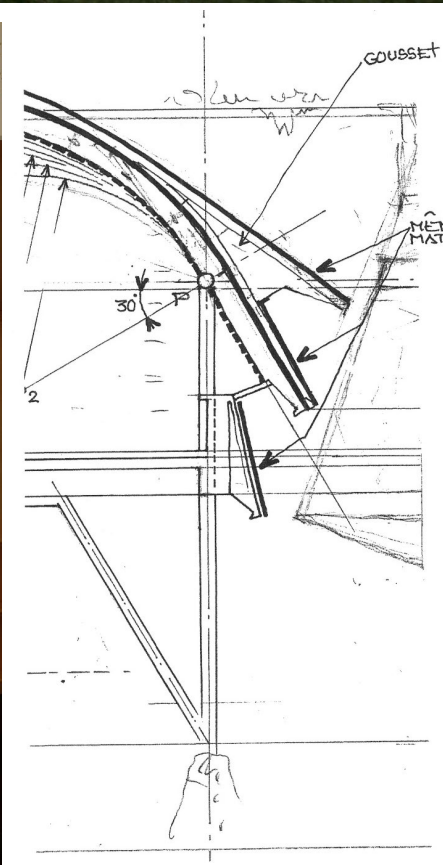
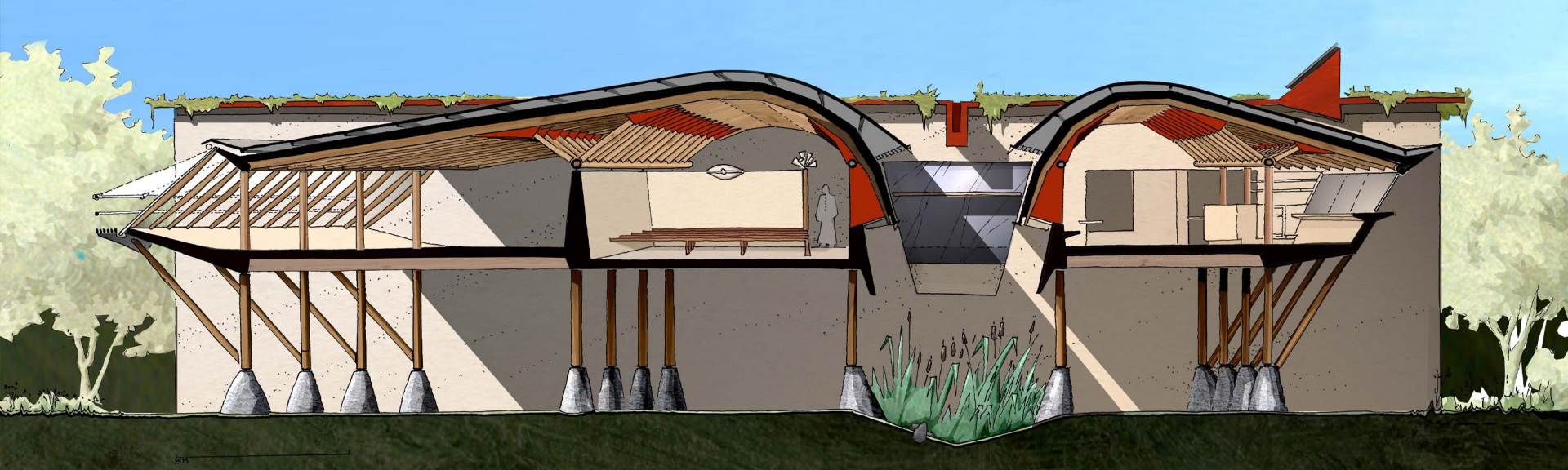















girouette

Maison
de l'Habitat

Maison
de l'Habitat

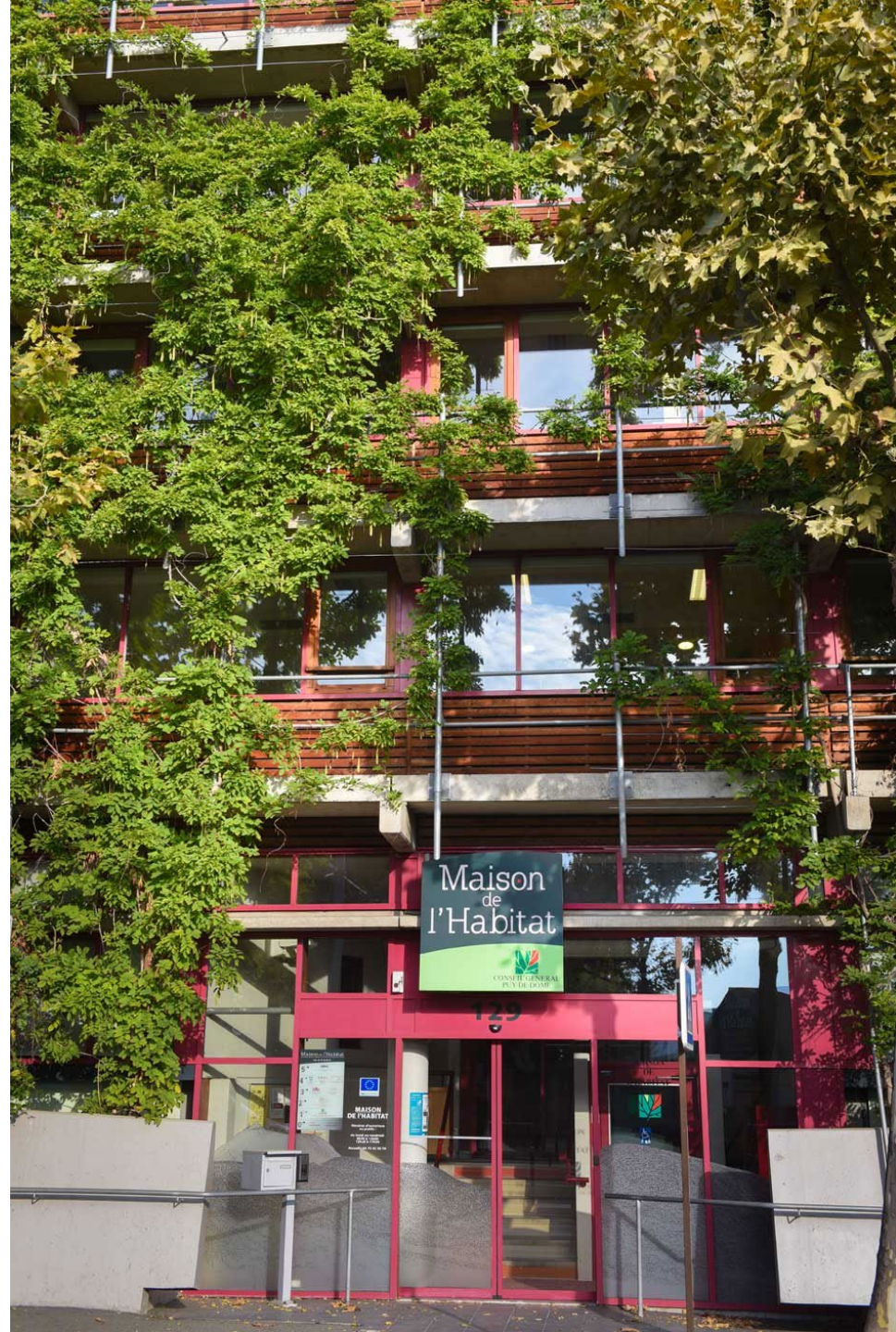
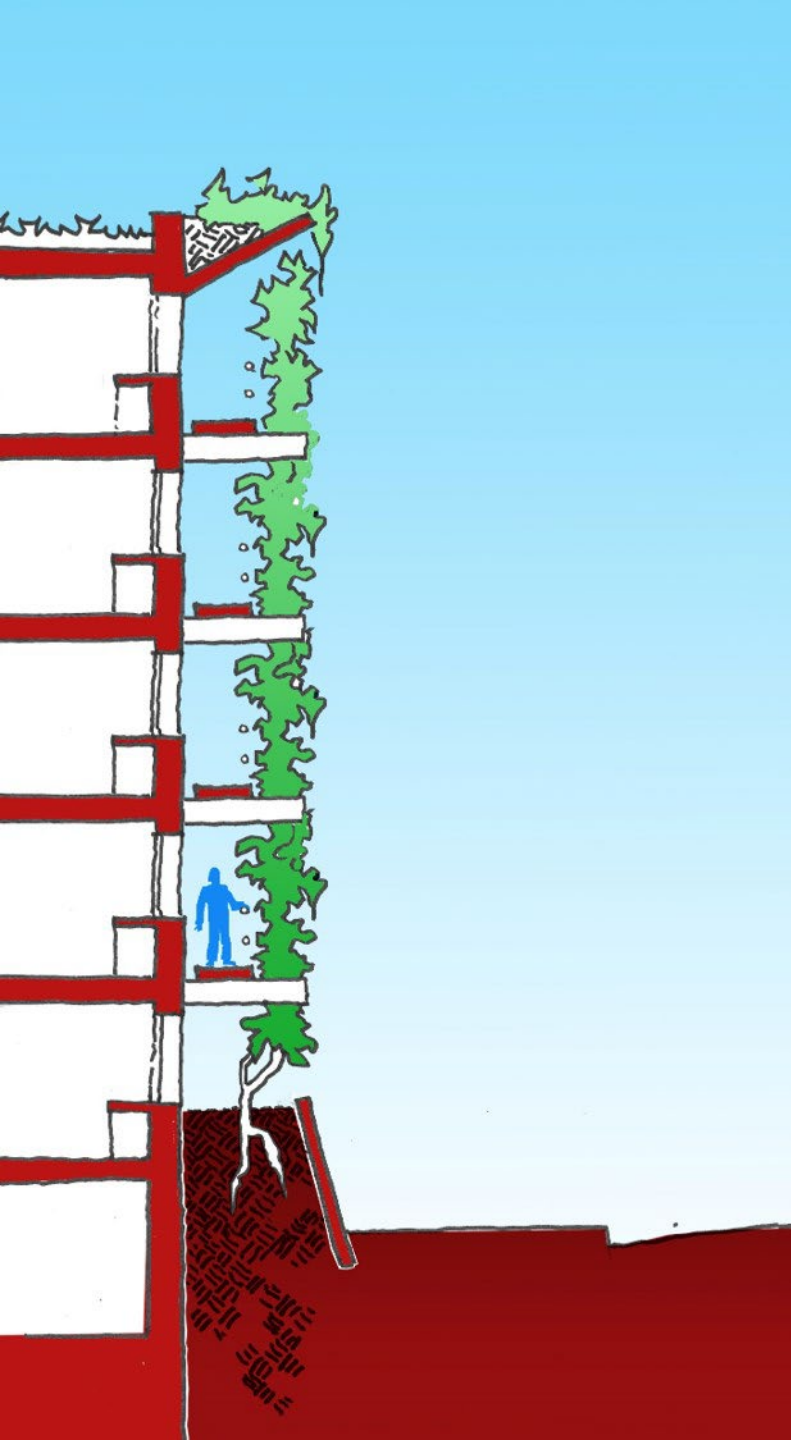











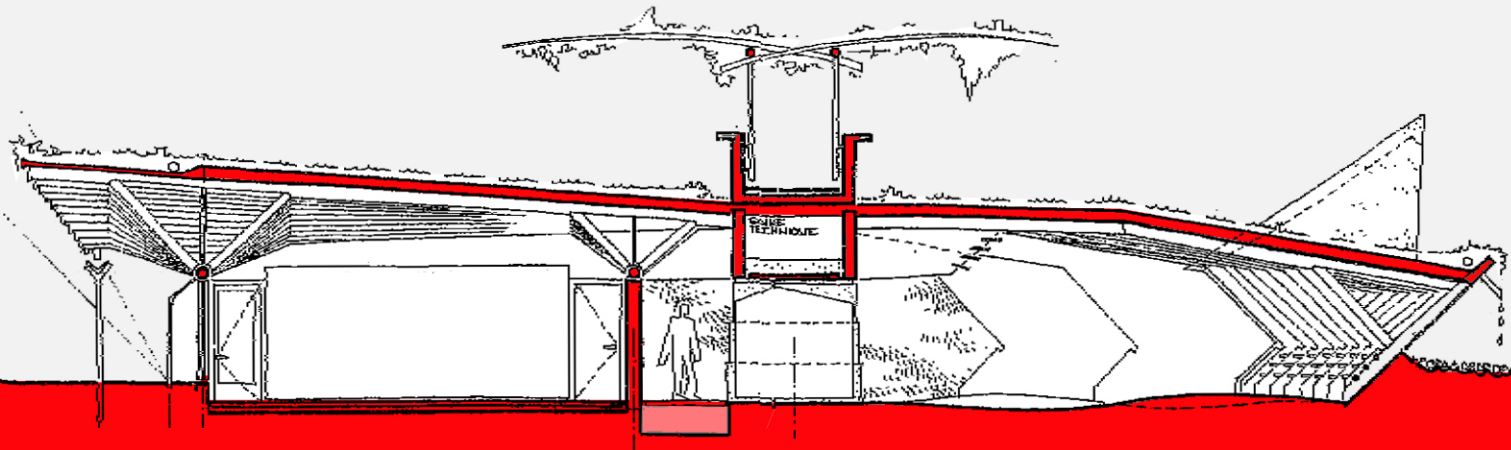

COUPE SUD / NORD

FACADE NORD

COUPE GÉNÉRALE SUR OUVRANT
ECHELLE 1/40

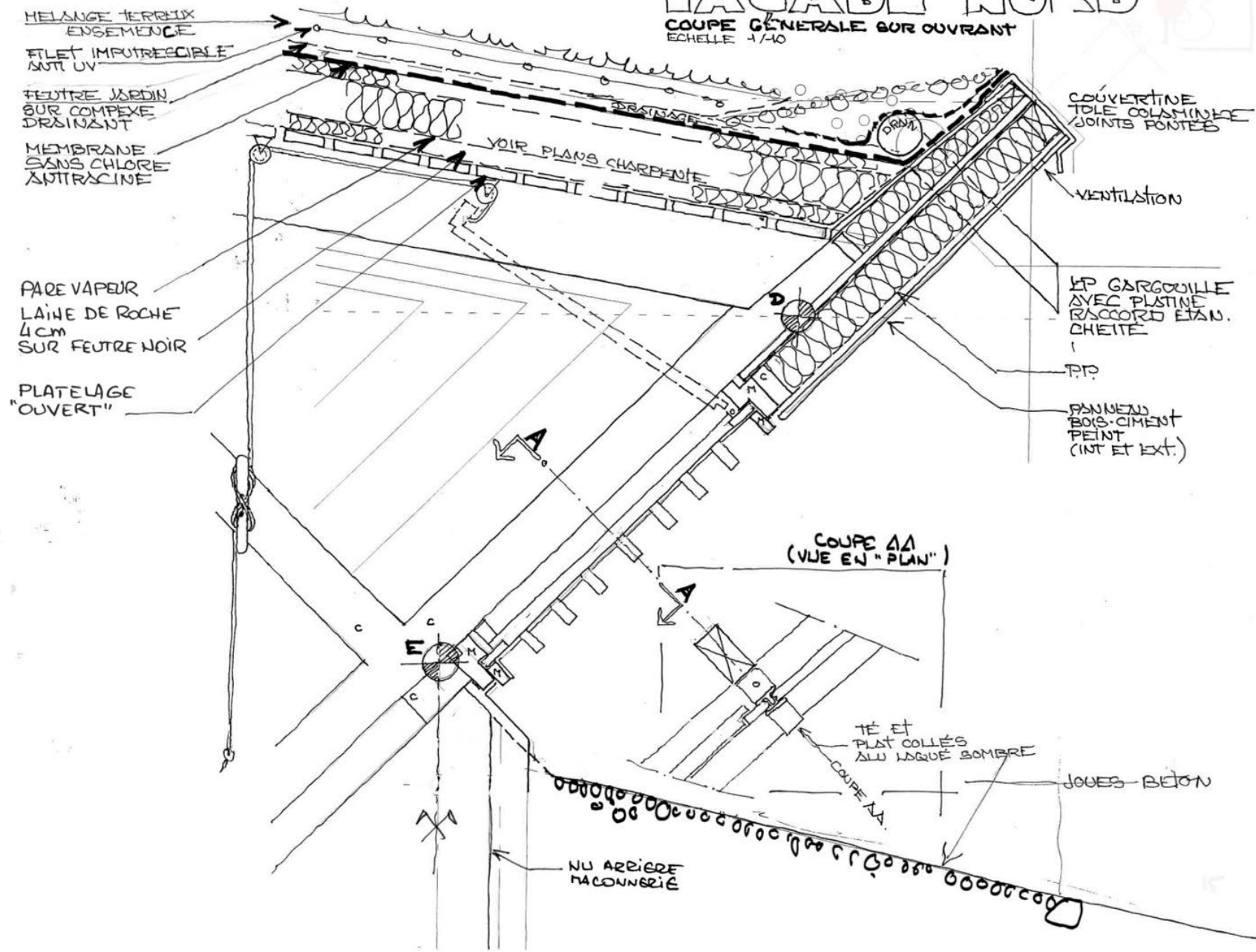

SERIGUAN .
28/02/06

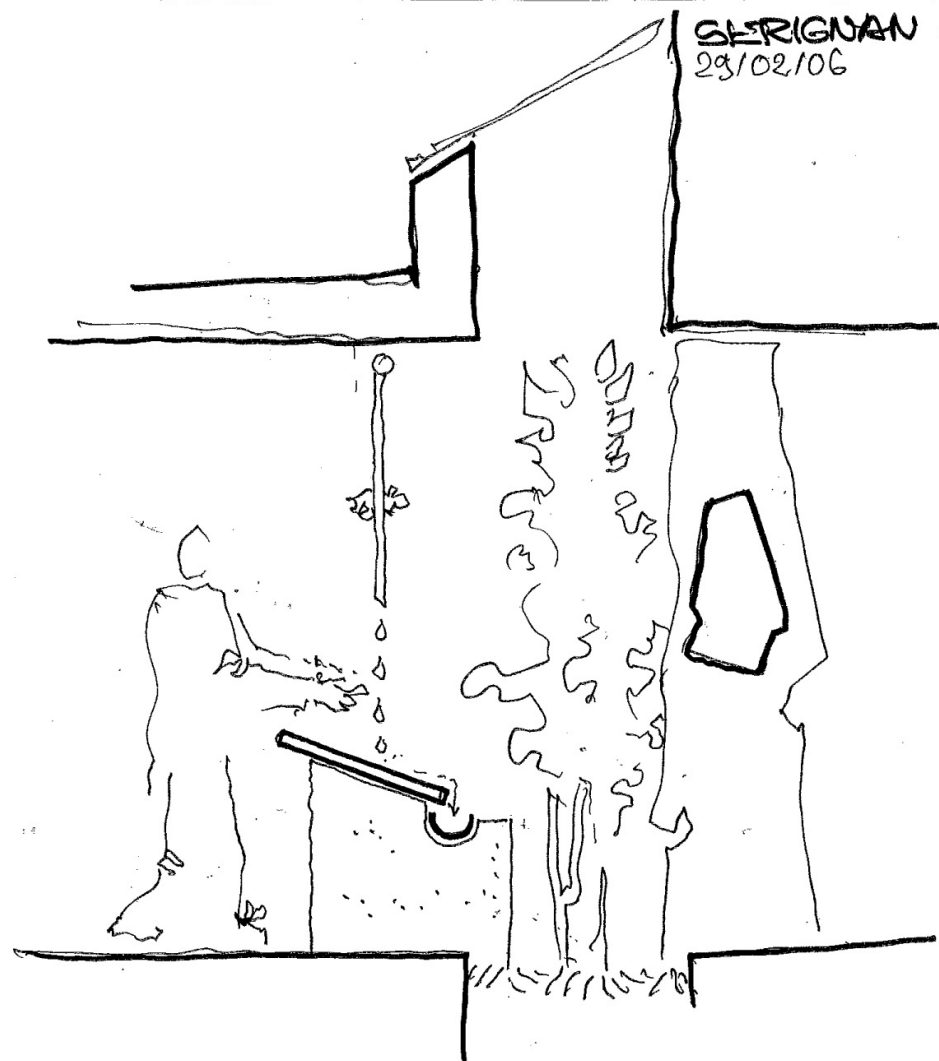

OU une pierre sciée polie posée sur
deux plots béton avec écoulement dans
une sorte de chéneau puis syphon

Nous allons essayer de "dépasser"
même dans les gestes les plus
élémentaires







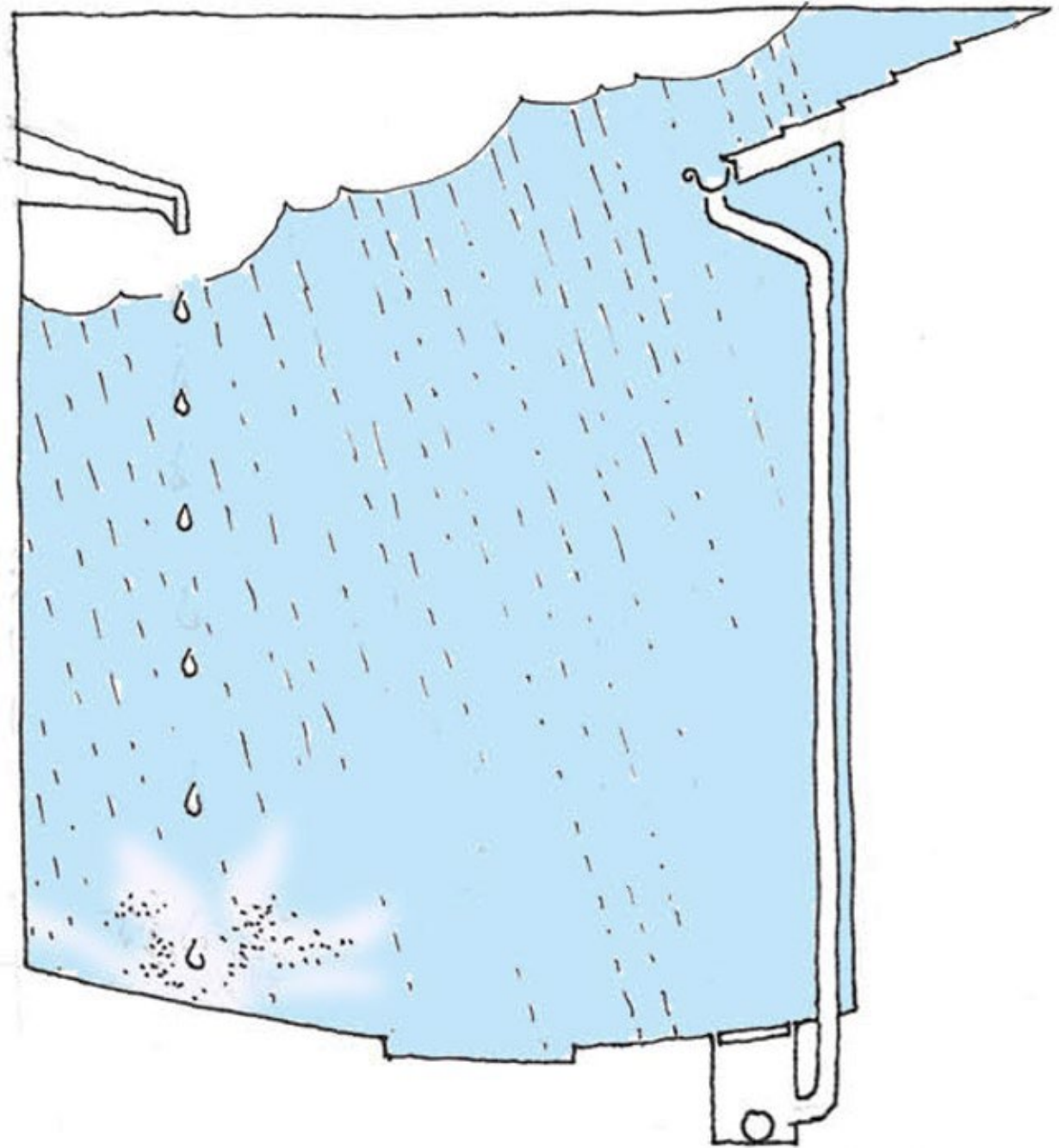

GARGOUILLE

CHUTE EP







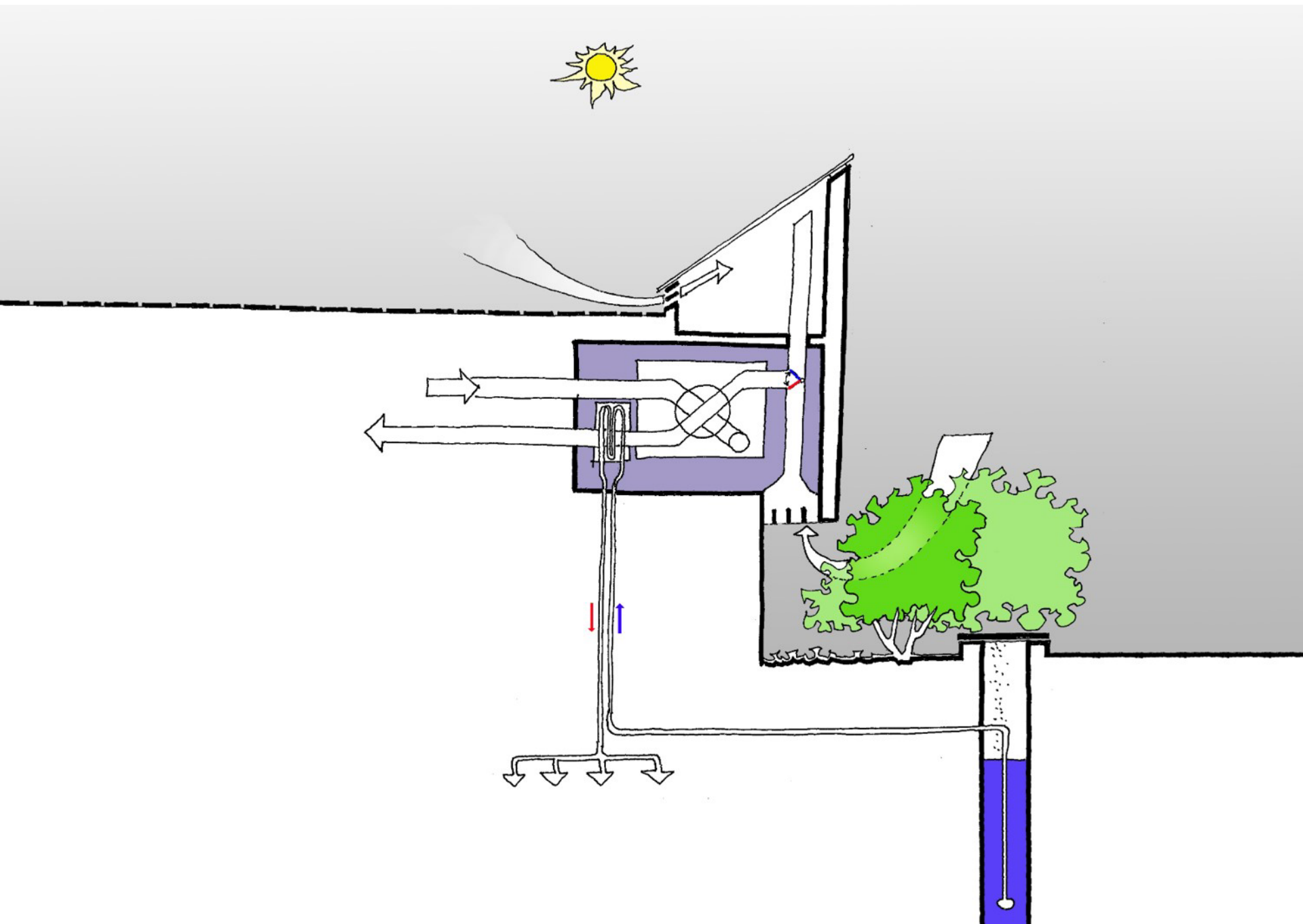

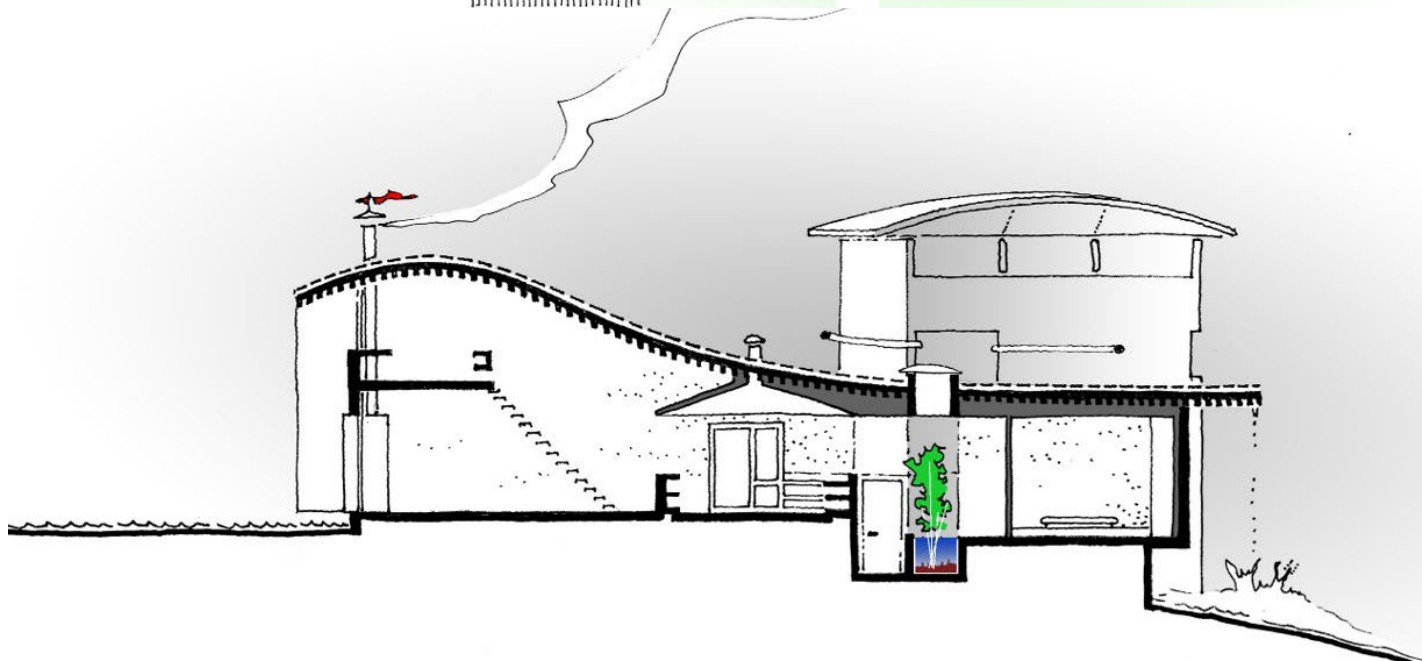
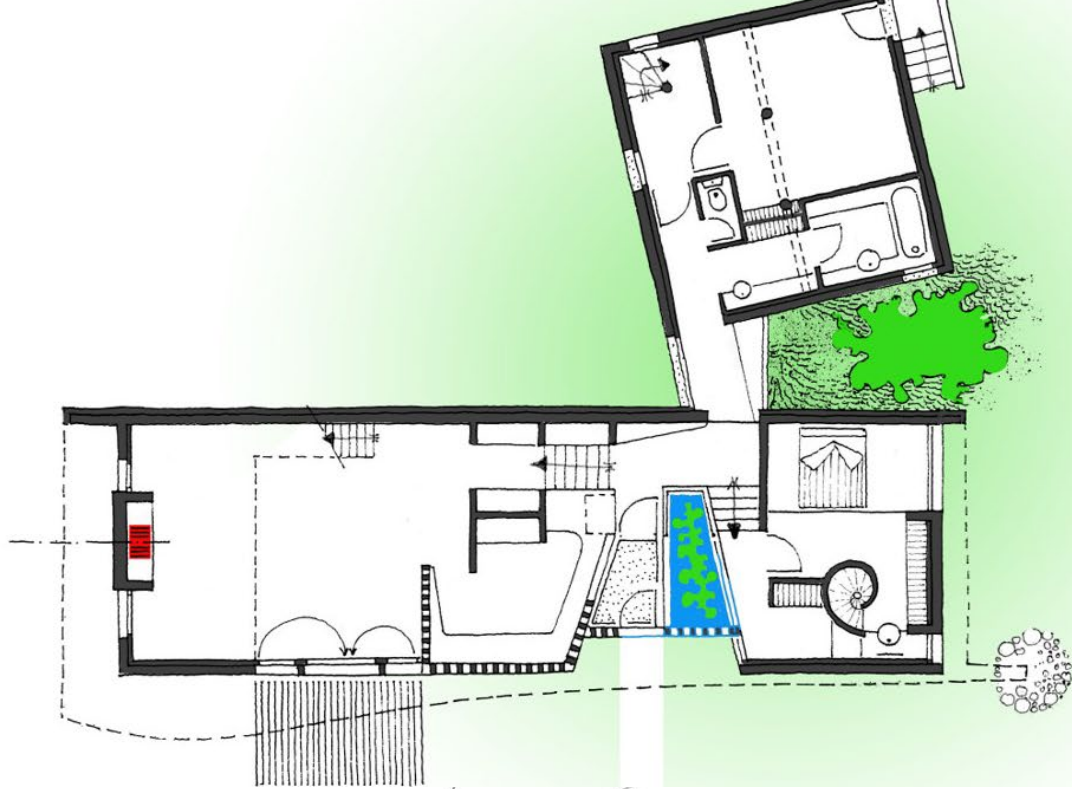
Raffraichir, ombrer, dépoussiérer

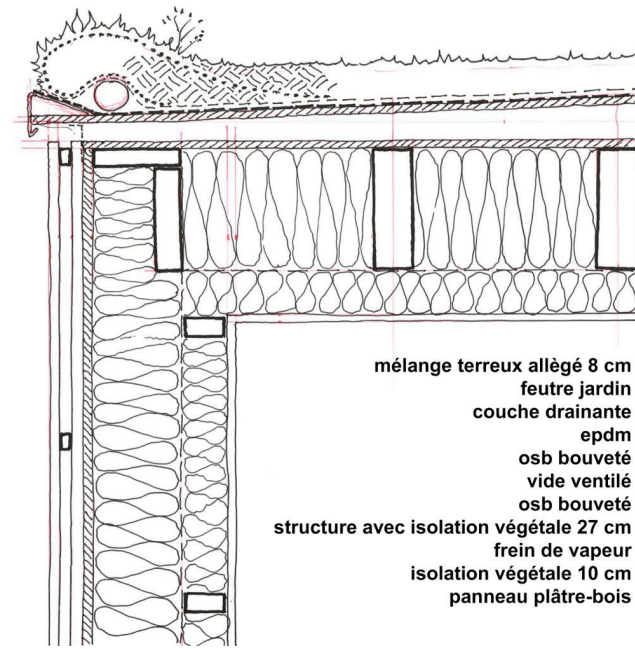







-  végétation (évapotranspiration, ombre, fleurs, insectes....)
-  espace ventilé (pas d'accumulation de chaleur)
-  isolation végétale
-  inertie thermique (dalle béton ciré)
-  courant d'air traversant (ouverture des fenêtres)
-  terrasse légère (pas d'accumulation de chaleur)

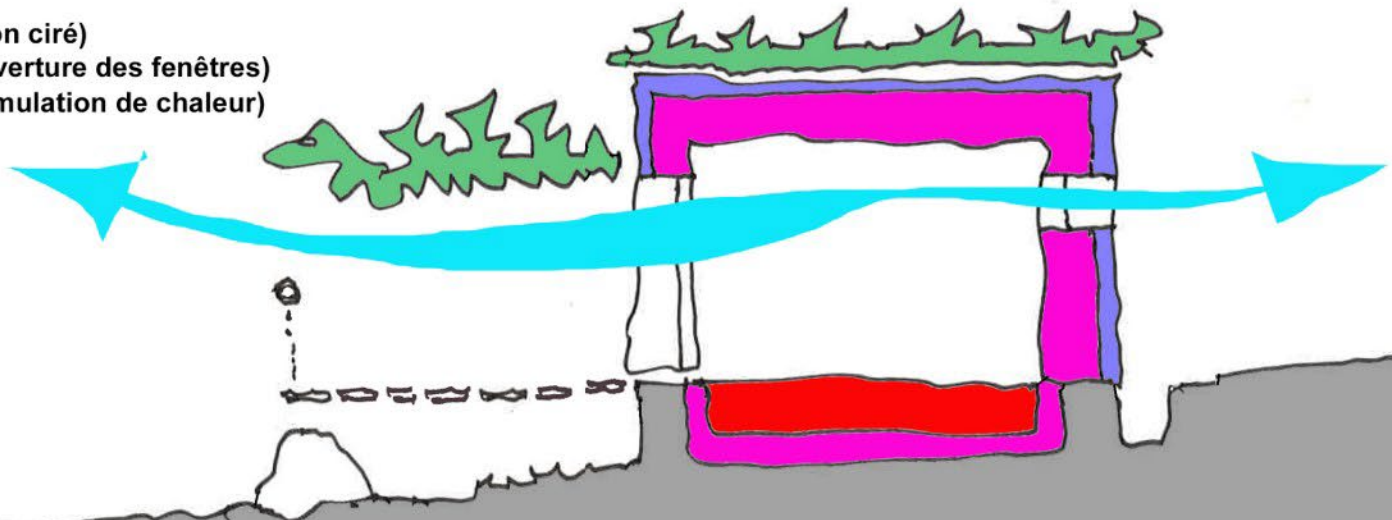





LE LIÉU DU HAUT

Sur le toit une courcelle pour s'approcher du ciel et voir la ville de haut.

Une girouette dit le vent.

Au sol sont dessinés les principaux repères : la direction où se trouve la mer, les noms de la géographie proche, les sirihuettes etc.

Ou y va peu mais on sait qu'il est possible d'y aller (effectif pompier 19 personnes) C'est une fête de "mouler".

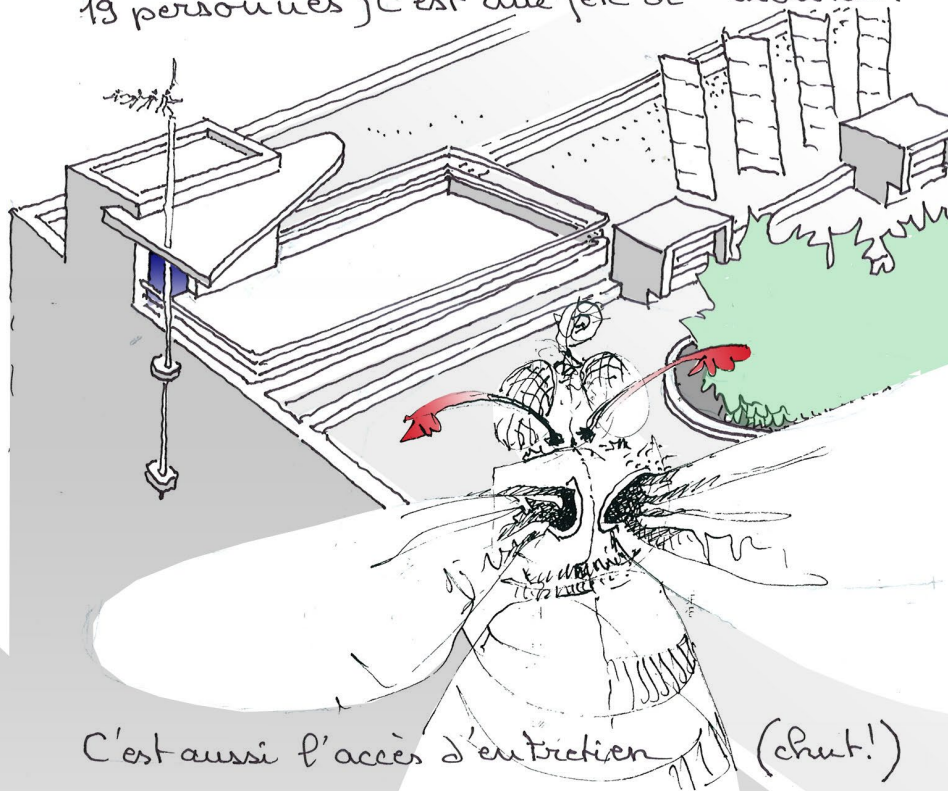

C'est aussi l'accès d'entretien (chut!)



ÉCOLE BARBÈS
PRÉSENTATION GÉNÉRALE